zuständige Behörde:	Ort, Tag:
Landratsamt Meißen **Dezernat Technik** **Beigeordneter** **Brauhausstraße 21** **01662 Meißen**	Meißen, den 01.04.2025
Aktenzeichen: 20201/655.01#3-1/2025	Telefon: 03521 725-2602

Widmung, Umstufung oder Einziehung öffentlicher Straßen

☒ **Verfügung** ☒ **Bekanntmachung**

Zutreffendes ankreuzen x oder ausfüllen!

1. Straßenbeschreibung

Bezeichnung der Straße (Name, bisherige Straßenklasse/Hinweis auf Neubau)	
„Grund Zadel", Gemeindeverbindungsstraße	
Beschreibung des Anfangspunktes (VNK, Stat.) **K 8010 (Elbstraße), km 0,000**	Beschreibung des Endpunktes (NNK, Stat.) **Schulstraße, westliche Eckausrundung der Zufahrt zu Flurstück 51/1 Gemarkung Zadel, km 0,330**
Gemeinde: **Diera-Zehren**	Landkreis: **Meißen**

2. Verfügung

2.1 Die unter 1. bezeichnete wird / wurde ☐ neugebaute ☒ bestehende Straße

☒ gewidmet ☐ aufgestuft ☐ abgestuft

zur ☐ Bundesstraße zum ☐ öffentlichen Feld- und Waldweg

☐ Staatsstraße ☐ beschränkt öffentlichen Weg

☐ Kreisstraße ☐ Eigentümerweg

☒ Gemeindeverbindungsstraße

☐ Ortsstraße

☐ eingezogen ☐

2.2 Widmungsbeschränkungen: keine

3. Neuer Träger der Straßenbaulast (Sonderbaulast)

Bezeichnung:

Gemeinde Diera-Zehren

4. Wirksamwerden

	Datum
Wirksamwerden der Verfügung:	mit Bekanntmachung
Tag der Verkehrsübergabe:	-
Tag der Ingebrauchnahme für den neuen Verkehrszweck:	ab sofort
Tag der Sperrung:	-

5. Sonstiges

5.1 Gründe für die

☒ Widmung ☐ Widmungsbeschränkungen

☐ Umstufung ☐ Einziehung ☐ Teileinziehung

Die Gemeindeverbindungsstraße „Grund Zadel" wurde nicht rechtzeitig bis zum 31. Dezember 2022 in das Bestandsverzeichnis der Gemeinde Diera-Zehren aufgenommen und hat dadurch ihren Status als öffentliche Straße vorerst verloren (§ 54 Abs. 3 Satz 1 Sächsisches Straßengesetz). Nach Ablauf der o. g. Frist ist die Eintragung in das Bestandsverzeichnis nur nach erfolgter Widmung gemäß § 6 Sächsisches Straßengesetz zulässig.

Die Straße dient dem öffentlichen Verkehr ohne Beschränkung auf bestimmte Verkehrsarten und Verkehrszwecke. Sie schließt den Ortsteil Zadel an das weiterführende Straßennetz an. Demzufolge ist sie als Gemeindeverbindungsstraße i. S. v. § 3 Abs. 1 Nr. 3 a Sächsisches Straßengesetz einzustufen und nach § 6 Sächsisches Straßengesetz zu widmen. Die Widmung der Gemeindeverbindungsstraße verfügt gemäß § 6 Abs. 2 Nr. 3 i. V. m. § 49 Abs. 5 Satz 3 Nr. 2 Sächsisches Straßengesetz der Landkreis Meißen.

Straßenbestandteil der Gemeindeverbindungsstraße „Grund Zadel" ist nach § 2 Abs. 2 Nr. 1 b Sächsisches Straßengesetz ein straßenbegleitender Geh- und Radweg entlang der gesamten Straße.

Die Gemeinde Diera-Zehren ist Eigentümerin aller betroffenen Flurstücke. Mit Beschluss vom 14.11.2024 hat die Gemeinde Diera-Zehren der Widmung der Straße „Grund Zadel" zur Gemeindeverbindungsstraße zugestimmt und die entsprechenden Unterlagen beim Landratsamt Meißen eingereicht. Somit sind die Voraussetzungen nach § 6 Abs. 2 Satz 2 und § 6 Abs. 3 Sächsisches Straßengesetz erfüllt.

5.2 Die Verfügung nach Nummer 2 kann während der üblichen Besuchszeiten eingesehen werden.

bei (Bezeichnung, Ort, Straße, Zimmer-Nummer)

Landratsamt Meißen
Remonteplatz 8
01558 Großenhain (Zimmer 1.42)

6. Rechtsbehelfsbelehrung

Gegen diesen Bescheid kann innerhalb eines Monats nach Bekanntgabe schriftlich, in elektronischer Form nach § 3a Abs. 2 VwVfG oder zur Niederschrift beim

Landratsamt Meißen, Brauhausstraße 21, 01662 Meißen

Widerspruch erhoben werden.

Wird der Widerspruch in elektronischer Form eingelegt, so ist dieser unter Beifügung einer qualifizierten elektronischen Signatur im Sinne der Verordnung (EU) Nr. 910/2014 über das SecureMail Gateway des Freistaats Sachsen an die E-Mail-Adresse securemailgateway@kreis-meissen.de zu richten. Nähere Hinweise zum SecureMail Gateway des Freistaats Sachsen sind auf der Internetseite https://www.esv.sachsen.de/secure-mail-gateway.html zu finden. Die Erhebung des Widerspruches durch einfache E-Mail wahrt die Form nicht.

Unterschrift

Siegel

_____

Tilo Lindner

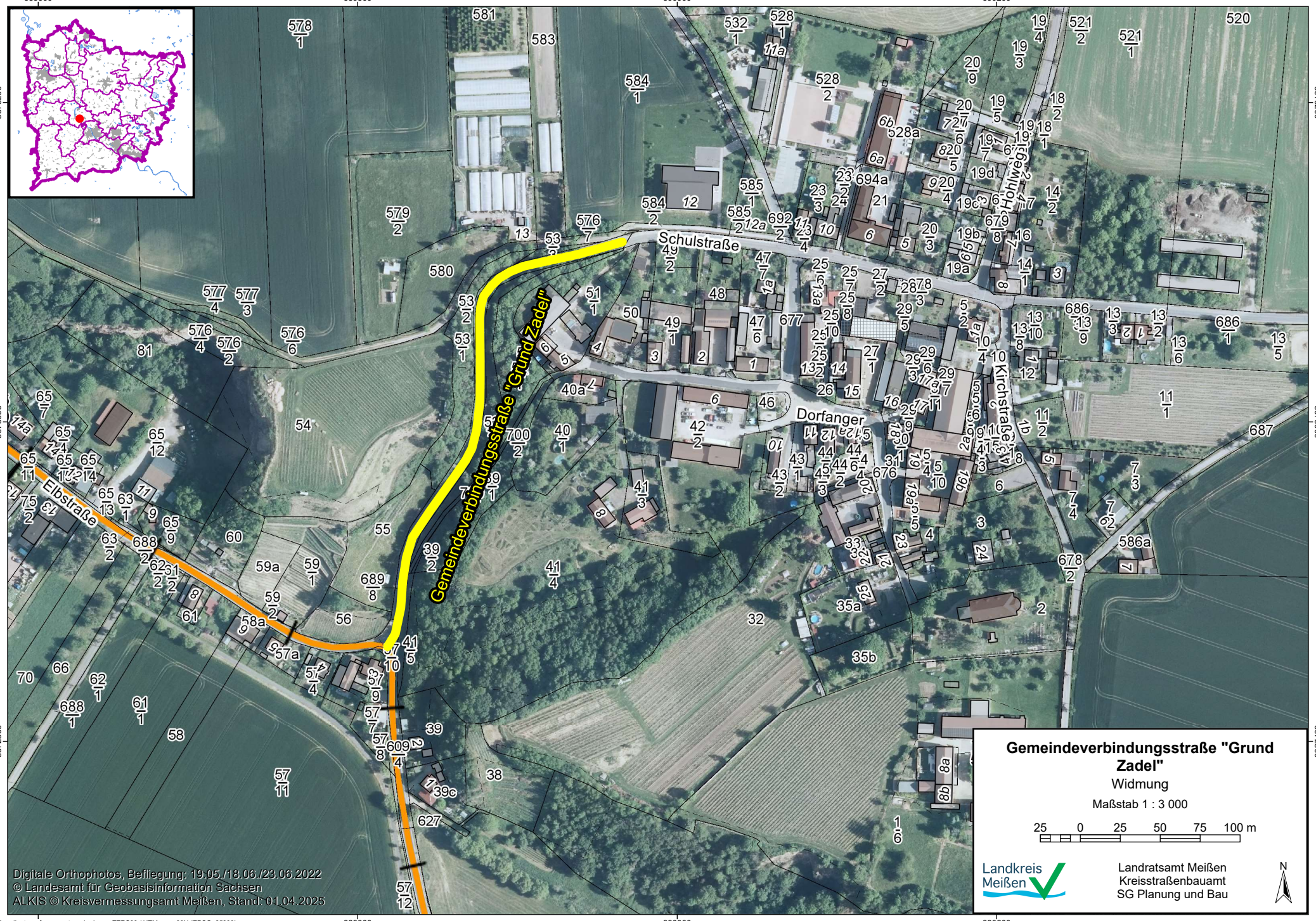

Gemeindeverbindungsstraße "Grund Zadel"

Widmung

Maßstab 1 : 3 000

25 0 25 50 75 100 m

Landkreis Meißen

Landratsamt Meißen
Kreisstraßenbauamt
SG Planung und Bau

N