

zuständige Behörde: Landratsamt Meißen Dezernat Technik Beigeordneter Brauhausstraße 21 01662 Meißen	Ort, Tag: Meißen, den 20.10.2025
Aktenzeichen: 20201/655.01#1-1/2025	Telefon: 03521 725-2602

Widmung, Umstufung oder Einziehung öffentlicher Straßen

Verfügung Bekanntmachung

Zutreffendes ankreuzen x oder ausfüllen!

1. Straßenbeschreibung

Bezeichnung der Straße (Name, bisherige Straßenklasse/Hinweis auf Neubau)	
Teilabschnitt Panzerstraße, Gemeindeverbindungsstraße	
Beschreibung des Anfangspunktes (VNK, Stat.)	Beschreibung des Endpunktes (NNK, Stat.)
km 0,295	km 0,470
Gemeinde:	Landkreis:
Wülknitz	Meißen

2. Verfügung

2.1 Die unter 1. bezeichnete wird / wurde	<input type="checkbox"/> neugebaute	<input checked="" type="checkbox"/> bestehende Straße
<input type="checkbox"/> gewidmet	<input type="checkbox"/> aufgestuft	<input checked="" type="checkbox"/> abgestuft
zur <input type="checkbox"/> Bundesstraße	zum <input type="checkbox"/> öffentlichen Feld- und Waldweg	
<input type="checkbox"/> Staatsstraße	<input checked="" type="checkbox"/> beschränkt öffentlichen Weg	
<input type="checkbox"/> Kreisstraße	<input type="checkbox"/> Eigentümerweg	
<input type="checkbox"/> Gemeindeverbindungsstraße		
<input type="checkbox"/> Ortsstraße		
<input type="checkbox"/> eingezogen	<input type="checkbox"/>	
2.2 Widmungsbeschränkungen: Anliegerverkehr		

3. Träger der Straßenbaulast

Bezeichnung:	Gemeinde Wülknitz
--------------	-------------------

4. Wirksamwerden

Wirksamwerden der Verfügung:	Datum
	mit Bekanntmachung
Tag der Verkehrsübergabe:	29.11.2024
Tag der Ingebrauchnahme für den neuen Verkehrszweck:	-
Tag der Sperrung:	-

5. Sonstiges

5.1 Gründe für die

- | | |
|---|---|
| <input type="checkbox"/> Widmung | <input type="checkbox"/> Widmungsbeschränkungen |
| <input checked="" type="checkbox"/> Umstufung | <input type="checkbox"/> Einziehung |
| <input type="checkbox"/> Einziehung | <input type="checkbox"/> Teileinziehung |

Der o. g. Abschnitt der Gemeindeverbindungsstraße „Panzerstraße“ wird in einen beschränkt-öffentlichen Weg abgestuft. Mit dem Ausbau der K 8570 und der damit verbundenen Ortsumfahrung Lichtensee, wurden Abschnitte der ehemaligen Gemeindeverbindungsstraße „Panzerstraße“ überbaut und zur Kreisstraße aufgestuft. Ein Abschnitt bleibt jedoch zur Erschließung der anliegenden Flurstücke bestehen. Der Abschnitt hat eine Zufahrt von der neugebauten Kreisstraße 8570 und endet in beide Richtungen als Sackgasse. Er wird zukünftig nur für den Anliegerverkehr genutzt.

Folglich ist der Weg gemäß § 3 Absatz 1 Nr. 4 Buchst. b des Straßengesetzes für den Freistaat Sachsen (Sächsisches Straßengesetz – SächsStrG) als beschränkt-öffentlicher Weg einzustufen und wird durch eine Umstufung gemäß § 7 SächsStrG der seiner Verkehrsbedeutung entsprechenden Straßenklasse zugeordnet.

5.2 Die Verfügung nach Nummer 2 kann während der üblichen Besuchszeiten eingesehen werden.

bei (Bezeichnung, Ort, Straße, Zimmer-Nummer)

**Landratsamt Meißen
Remonteplatz 8
01558 Großenhain (Zimmer 1.42)**

6. Rechtsbehelfsbelehrung

Gegen diesen Bescheid kann innerhalb eines Monats nach Bekanntgabe schriftlich, in elektronischer Form nach § 3a Abs. 2 des Verwaltungsverfahrensgesetzes, schriftformeretzend nach § 3a Abs. 3 des Verwaltungsverfahrensgesetzes und § 9a Abs. 5 des Onlinezugangsgesetzes oder zur Niederschrift beim

Landratsamt Meißen, Brauhausstraße 21, 01662 Meißen

Widerspruch erhoben werden.

Weitere Hinweise zu einer elektronischen Erhebung des Widerspruchs sind auf der Internetseite <https://www.kreis-meissen.de/Kurzmenü/Elektronische-Kommunikation/> veröffentlicht.

Unterschrift

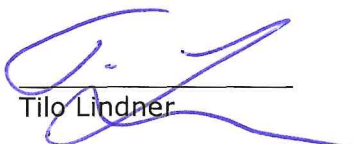
Tilo Lindner



Bekanntmachungshinweise

1. Anschlag an der Amts-/Gemeindetafel ausgehängt am		abgenommen am
2. Veröffentlichung im Amtsblatt Nr.		am
3. Bezeichnung des Amtsblattes		
Für die Richtigkeit: Datum Unterschrift		

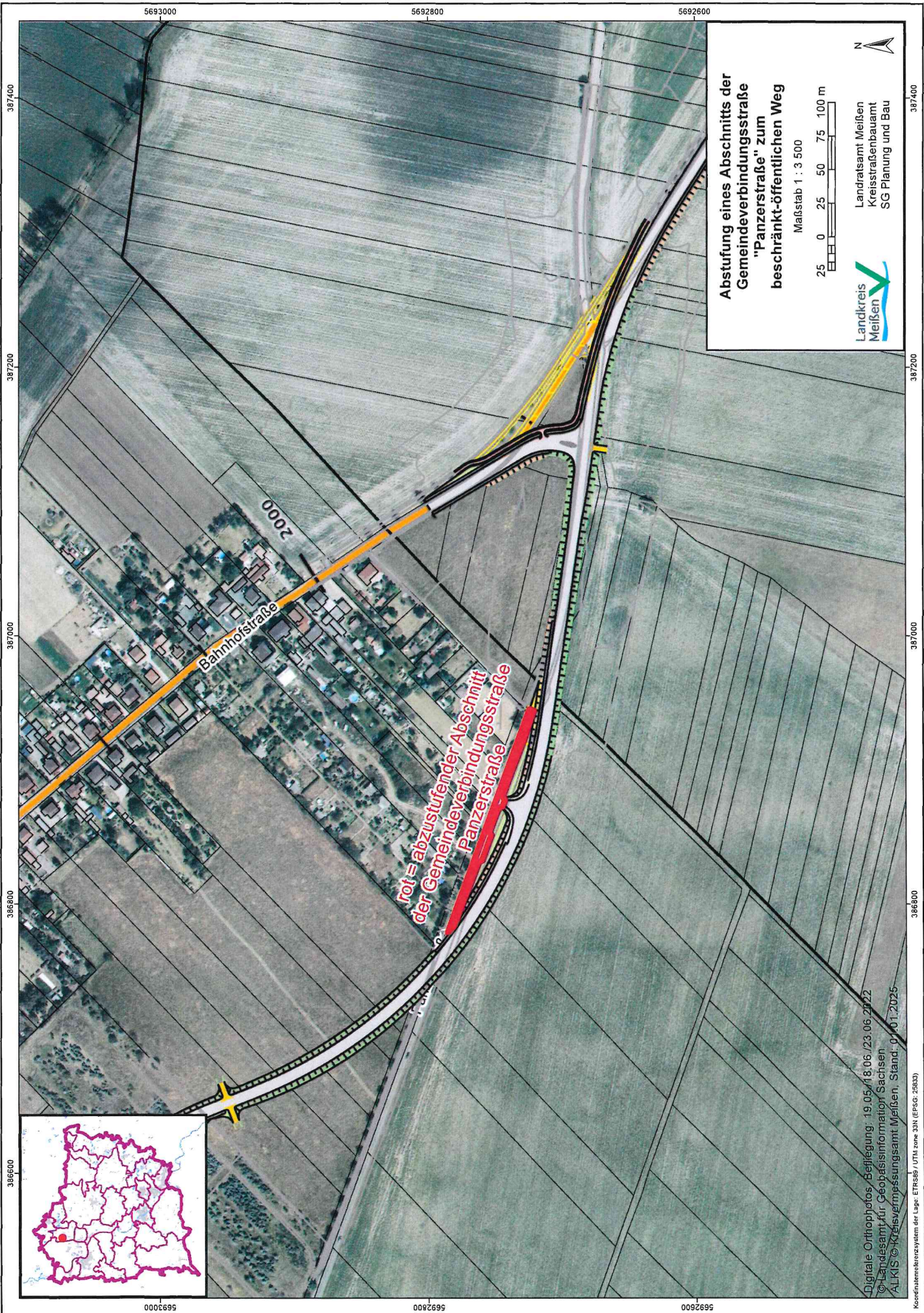

Abstufung eines Abschnitts der
Gemeindeverbindungsstraße
"Panzerstraße" zum
beschränkt-öffentlichen Weg

Maßstab 1 : 3 500

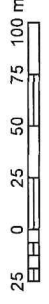

Landkreis
Meißen

Landratsamt Meißen
Kreisstraßenbauamt
SG Planung und Bau

Digitale Orthophotos / Befliegung: 19.05./18.06./23.06.2022
© Landesamt für Geopäsisinformation Sachsen
ALKIS © Kreisvermessungsamt Meißen, Stand: 01.01.2025
Koordinatenreferenzsystem der Lage: ETRS89 / UTM zone 33N (EPSG: 25833)