

zuständige Behörde: Landratsamt Meißen Dezernat Technik Beigeordneter Brauhausstraße 21 01662 Meißen	Ort, Tag: Meißen, den 10.02.2025
Aktenzeichen: 20201/655.01#2-1/2025	Telefon: 03521 725-2602

Widmung, Umstufung oder Einziehung öffentlicher Straßen

Verfügung Bekanntmachung

Zutreffendes ankreuzen x oder ausfüllen!

1. Straßenbeschreibung

Bezeichnung der Straße (Name, bisherige Straßenklasse/Hinweis auf Neubau) Anschluss der Ortslage Lichtensee an die Ortsumfahrung der K 8570, Neubau (Länge 0,129 km)	
Beschreibung des Anfangspunktes (VNK, Stat.) bisherige K 8570 VNK 4646 052 NNK 4646 024, Station 1,900	Beschreibung des Endpunktes (NNK, Stat.) K 8570 - neugebaute Ortsumfahrung, bisherige Gemeindeverbindungsstraße „Panzerstraße“
Gemeinde: Wülknitz	Landkreis: Meißen

2. Verfügung

2.1 Die unter 1. bezeichnete wird / wurde

neugebaute bestehende Straße

gewidmet aufgestuft abgestuft

zur Bundesstraße zum öffentlichen Feld- und Waldweg

Staatsstraße beschränkt öffentlichen Weg

Kreisstraße Eigentümerweg

Gemeindeverbindungsstraße

Ortsstraße

eingezogen

2.2 Widmungsbeschränkungen: keine

3. Träger der Straßenbaulast

Bezeichnung:	Gemeinde Wülknitz
--------------	-------------------

4. Wirksamwerden

Wirksamwerden der Verfügung:	Datum mit Bekanntmachung
Tag der Verkehrsübergabe:	12.12.2024
Tag der Ingebrauchnahme für den neuen Verkehrszweck:	-
Tag der Sperrung:	-

5. Sonstiges

5.1 Gründe für die

- Widmung Widmungsbeschränkungen
 Umstufung Einziehung Teileinziehung

Im Rahmen der Baumaßnahme an der K 8570 – Ausbau Wülknitz Lichtensee, 2. Bauabschnitt, wurde eine südliche Ortsumfahrung der Ortslage Lichtensee realisiert. Dabei wurde der Anschluss der Ortslage Lichtensee neu gebaut und verändert.

Mit der Umverlegung der K 8570 südlich Lichtensee wird der überörtliche Verkehr über diese Route geleitet. Der bisherige Abschnitt der K 8570 durch die Ortschaft Lichtensee (Bahnhofstraße) verliert dadurch die Verkehrsbedeutung als Kreisstraße. Er wird durch Verfügung des Landesamtes für Straßenbau und Verkehr zur Gemeindestraße abgestuft.

Der Anschlussbereich vom Übergang zur bisherigen Trasse der K 8570 bis zur neu gebauten Ortsumfahrung der K 8570 bildet somit die Fortsetzung dieser Gemeindestraße. Er dient einem öffentlichen Verkehr als Anschluss an das weiterführende Straßennetz und befindet sich außerhalb der geschlossenen Ortslage. Folglich ist der Abschnitt gemäß § 6 Abs. 1 Satz 1 i. V. m. § 3 Abs. 1 Nr. 3 Buchst. a des Straßengesetzes für den Freistaat Sachsen als Gemeindeverbindungsstraße zu widmen.

Zuständig für die Widmung von Gemeindeverbindungsstraßen ist nach § 6 Abs. 2 Nr. 3 des Straßengesetzes für den Freistaat Sachsen der Landkreis Meißen als untere Straßenaufsichtsbehörde. Träger der Straßenbaulast ist nach § 44 Abs. 1 Satz 3 des Straßengesetzes für den Freistaat Sachsen die Gemeinde Wülknitz. Gemäß § 6 Abs. 2 Satz 2 des Straßengesetzes für den Freistaat Sachsen ist für die Widmung die schriftliche Zustimmung des Straßenbaulastträgers erforderlich. Diese liegt vor. Die Voraussetzungen nach § 6 Abs. 3 des Straßengesetzes für den Freistaat Sachsen sind ebenfalls erfüllt.

5.2 Die Verfügung nach Nummer 2 kann während der üblichen Besuchszeiten eingesehen werden.

bei (Bezeichnung, Ort, Straße, Zimmer-Nummer)

**Landratsamt Meißen
Remonteplatz 8
01558 Großenhain (Zimmer 1.42)**

6. Rechtsbehelfsbelehrung

Gegen diesen Bescheid kann innerhalb eines Monats nach Bekanntgabe schriftlich, in elektronischer Form nach § 3a Abs. 2 des Verwaltungsverfahrensgesetzes, schriftformersetzend nach § 3a Abs. 3 des Verwaltungsverfahrensgesetzes und § 9a Abs. 5 des Onlinezugangsgesetzes oder zur Niederschrift beim

Landratsamt Meißen, Brauhausstraße 21, 01662 Meißen

Widerspruch erhoben werden.

Weitere Hinweise zu einer elektronischen Erhebung des Widerspruchs sind auf der Internetseite <https://www.kreis-meissen.de/Kurzmenü/Elektronische-Kommunikation/> veröffentlicht.

Unterschrift

Tilo Lindner

Siegel

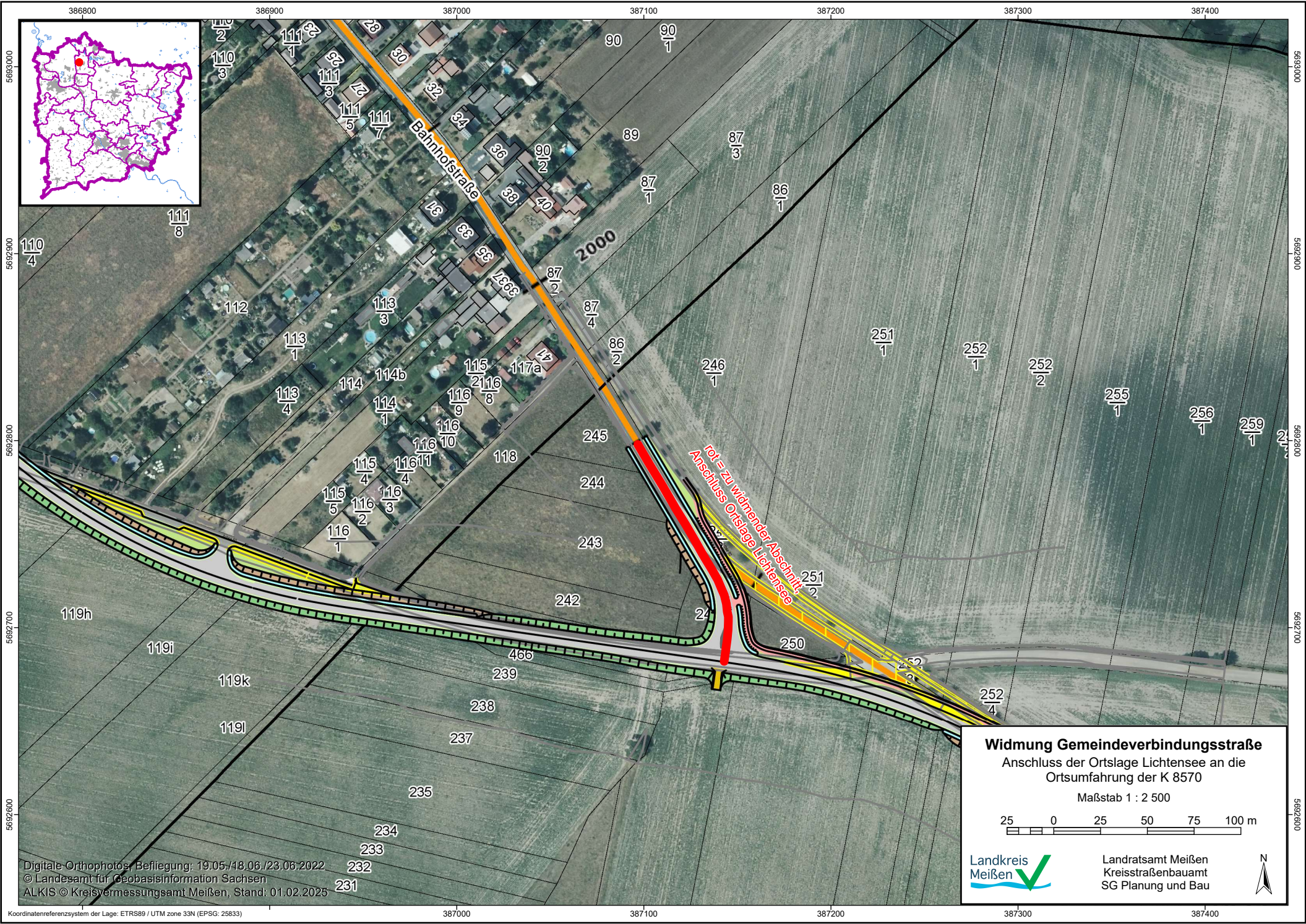

Widmung Gemeindeverbindungsstraße
 Anschluss der Ortslage Lichtensee an die
 Ortsumfahrung der K 8570

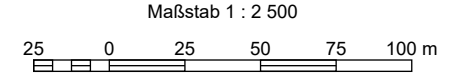

Landkreis Meissen  Landratsamt Meißen
 Kreisstraßenbauamt SG Planung und Bau



Digitale Orthophotos, Befliegung: 19.05./18.06./23.06.2022
 © Landesamt für Geobasisinformation Sachsen
 ALKIS © Kreisvermessungsamt Meißen, Stand: 01.02.2025